

Relatório Mensal de Atividades

(Coordenação Médica da Neurocirurgia)

Responsável: LEONARDO MIGUEZ

Maio/2022

Hospital Estadual Getúlio Vargas		Unidade de Medida	Dias																																							
Perspectiva	Diretriz	Fonte dos Dados																																								
Favorável	Objetivo	VITAI / TIMED																																								
Meta	Indicador	Forma de Medição (cálculo)																																								
10,2	Média de permanência Leito Neurocirurgia	Nº Pacientes-dia leitos neurocirúrgicos Nº de Saídas hospitalares neurocirúrgicas																																								
		Periodicidade de Avaliação																																								
<table border="1"> <caption>Dados do Gráfico de Linha</caption> <thead> <tr> <th>Mês</th> <th>Resultado</th> <th>Meta</th> </tr> </thead> <tbody> <tr><td>Jan/22</td><td>6,0</td><td>10,2</td></tr> <tr><td>Fev/22</td><td>5,5</td><td>10,2</td></tr> <tr><td>Mar/22</td><td>7,7</td><td>10,2</td></tr> <tr><td>Abr/22</td><td>4,1</td><td>10,2</td></tr> <tr><td>Mai/22</td><td>6,0</td><td>10,2</td></tr> <tr><td>Jun/22</td><td>0,0</td><td>10,2</td></tr> <tr><td>Jul/22</td><td>0,0</td><td>10,2</td></tr> <tr><td>Ago/22</td><td>0,0</td><td>10,2</td></tr> <tr><td>Sep/22</td><td>0,0</td><td>10,2</td></tr> <tr><td>Out/22</td><td>0,0</td><td>10,2</td></tr> <tr><td>Nov/22</td><td>0,0</td><td>10,2</td></tr> <tr><td>Dez/22</td><td>0,0</td><td>10,2</td></tr> </tbody> </table>		Mês	Resultado	Meta	Jan/22	6,0	10,2	Fev/22	5,5	10,2	Mar/22	7,7	10,2	Abr/22	4,1	10,2	Mai/22	6,0	10,2	Jun/22	0,0	10,2	Jul/22	0,0	10,2	Ago/22	0,0	10,2	Sep/22	0,0	10,2	Out/22	0,0	10,2	Nov/22	0,0	10,2	Dez/22	0,0	10,2	Mensal Área Responsável Coordenação Médica da Neurocirurgia Responsável pela Coleta de Dados Coordenador Estatística Responsável pela Análise de Dados Coordenador Médico da Neurocirurgia Referencial Comparativo	
Mês	Resultado	Meta																																								
Jan/22	6,0	10,2																																								
Fev/22	5,5	10,2																																								
Mar/22	7,7	10,2																																								
Abr/22	4,1	10,2																																								
Mai/22	6,0	10,2																																								
Jun/22	0,0	10,2																																								
Jul/22	0,0	10,2																																								
Ago/22	0,0	10,2																																								
Sep/22	0,0	10,2																																								
Out/22	0,0	10,2																																								
Nov/22	0,0	10,2																																								
Dez/22	0,0	10,2																																								
		Versão																																								
		Última Atualização																																								
		07/06/2022																																								
Análise Crítica																																										
<p>Media de permanência A taxa media de permanência na unidade foi de 6% dentro da meta e maior que mês passado e de 12,8 na especialidade (contando as UTIs) não mostrando alterações significativas na tendência dos últimos meses. Nossa taxa de ocupação de 53% na unidade contra 151 % na especialidade, já que há grande demanda de UTI para os pacientes. Havendo também o agravamento da deficiência estrutural para procedimentos, investigação diagnóstica e performance para pacientes neurocirúrgicos com a ausência do microscópio, arteriografia, ressonância e outros equipamentos neurocirúrgicos. Com relação a outros números : Dos 83 pacientes internos nestes mês , uma media de 53 anos de idade sendo a maior faixa de 61 a 80 anos com 35% dos pacientes e 65% do sexo masculino e 70 % das cirurgias também do sexo masculino que correspondem a 53 % dos óbitos em relação as mulheres. Isto levou a uma mortalidade 30% com 18% de mortalidade cirúrgica que cruzado com perfil patológico temos 48% de patologias traumáticas e 22% vasculares que juntas correspondem a 82% dos óbitos da especialidade. Cerca de 42% dos pacientes cerebrovasculares internados e 52% dos traumáticos são submetidos a cirurgias. Das 51 saídas da especialidade 3 foram transferidos e 14 foram a óbito. Tivemos ainda uma maior pressão da porta este mês com um numero superior de internações a altas que deve impactar nos índices do próximo mês.</p>																																										
Ação de Melhoria																																										
<p>Empenho na celeridade das altas dentro das utis com ajustando condutas com rotina e altas pela especialidade ainda dentro da UTI caso os pacientes não mais necessitem de neurocirurgia. Ficou evidente uma menor mortalidade entre os pacientes vasculares operados comparativamente ao mes de janeiro, uma vez que não mais temos o microscópio e estamos com uma internação reduzida pela regulação destes pacientes.</p>																																										

Compilação de dados - Indicador

Indicador:

	jan/22	fev/22	mar/22	abr/22	mai/22	jun/22	jul/22	ago/22	set/22	out/22	nov/22	dez/22	Resultado
META	10,2	10,2	10,2	10,2	10,2	10,2	10,2	10,2	10,2	10,2	10,2	10,2	
Nº Pacientes-dia leitos neurocirúrgicos	263	240	291	273	246	0	0	0	0	0	0	0	1313
Nº de Saídas hospitalares neurocirúrgicas	44	44	38	66	41	0	0	0	0	0	0	0	233
Fórmula de Cálculo:	6,0	5,5	7,7	4,1	6,0	#DIV/0!	#DIV/0!	#DIV/0!	#DIV/0!	#DIV/0!	#DIV/0!	#DIV/0!	

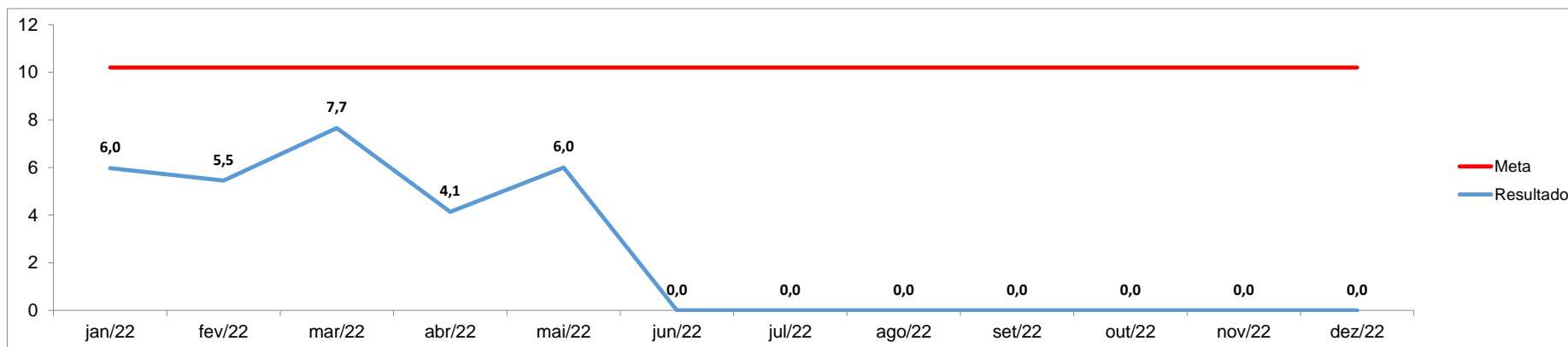

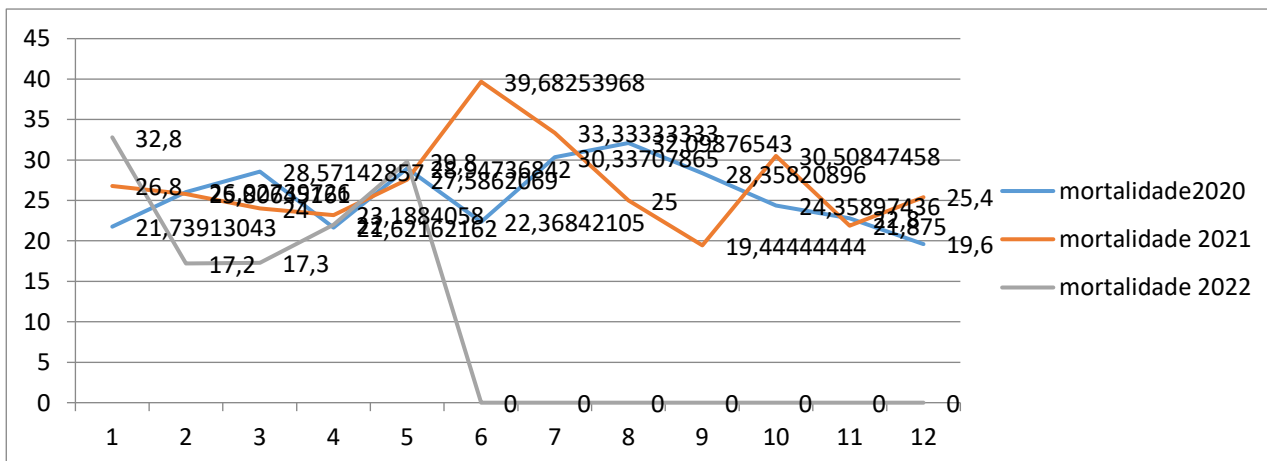
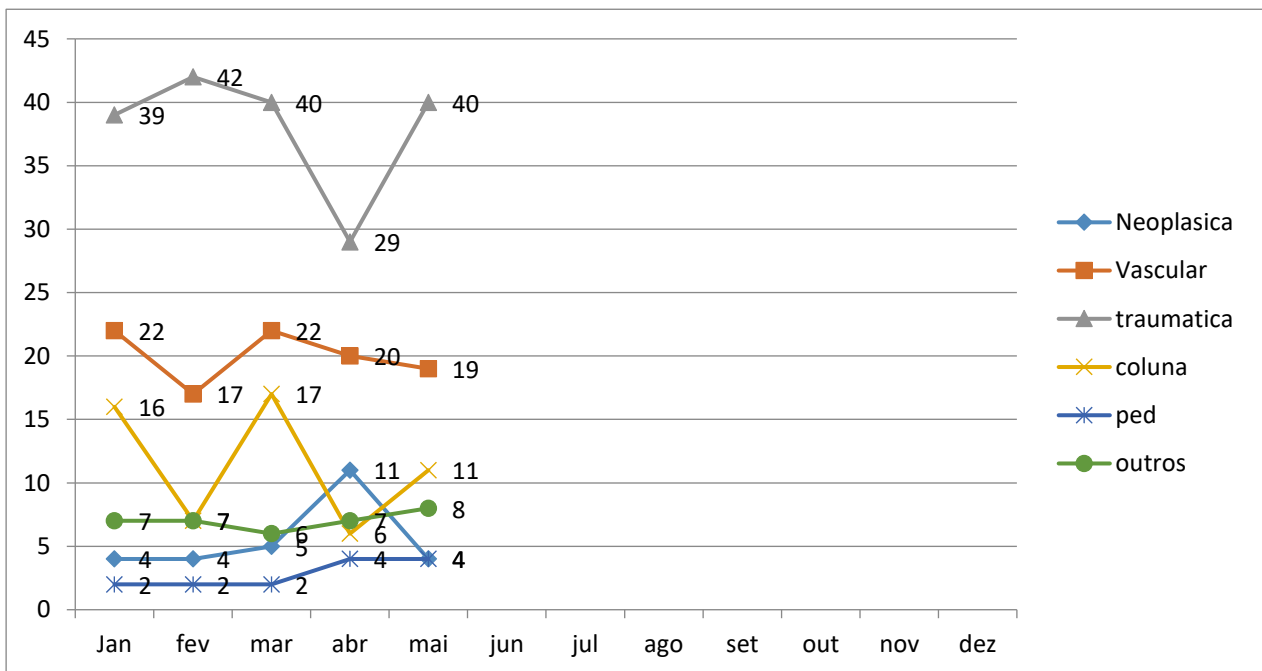
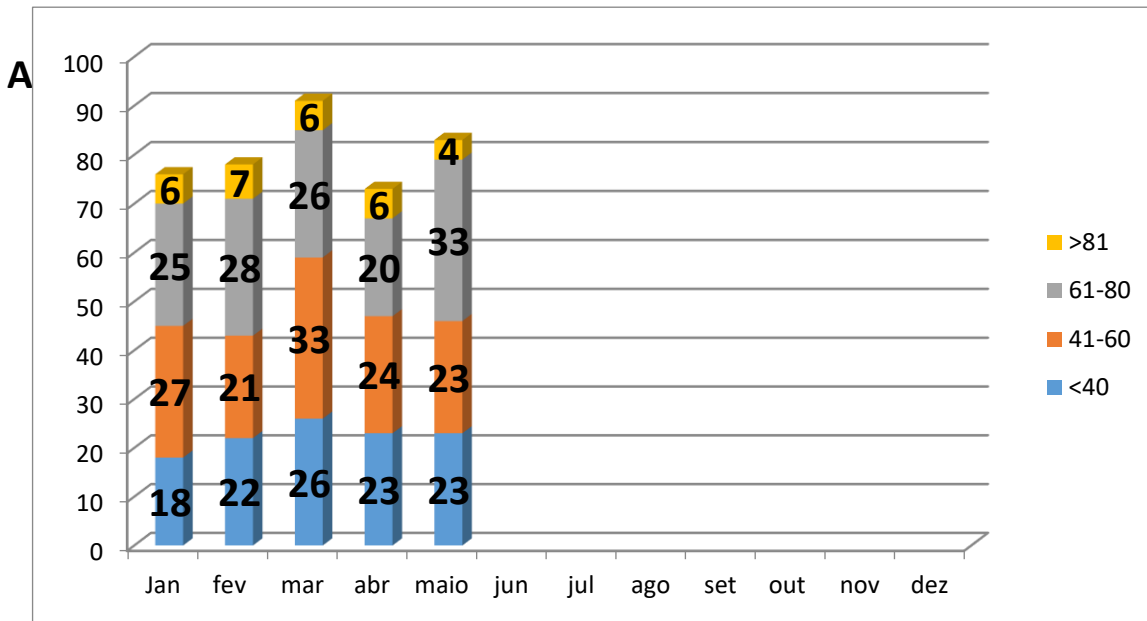

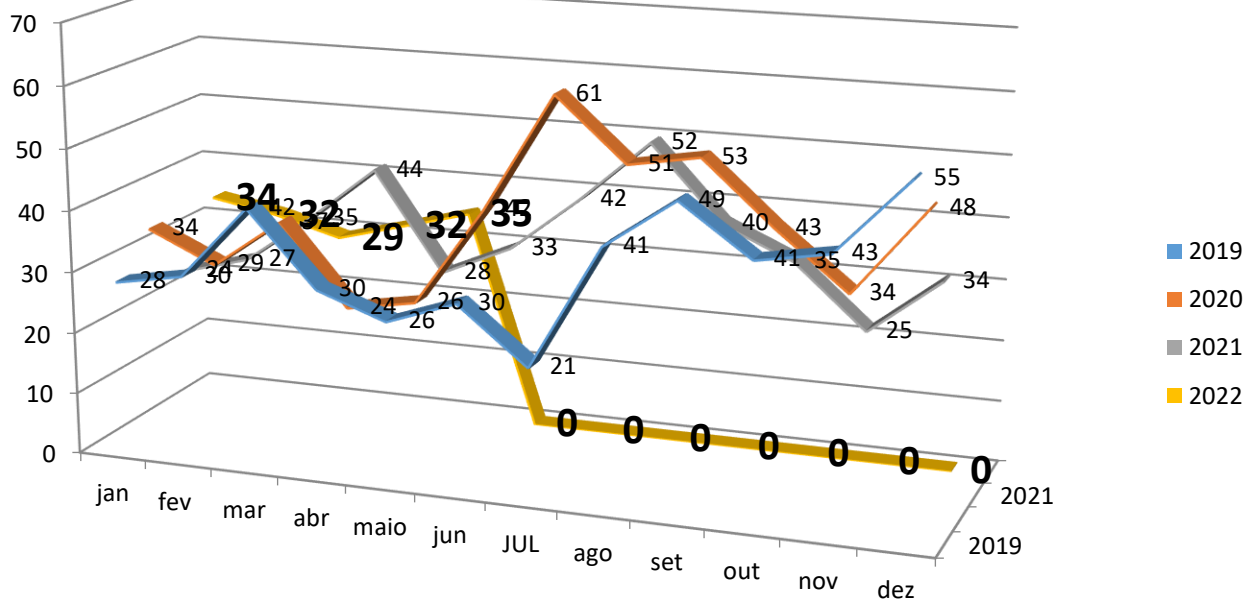
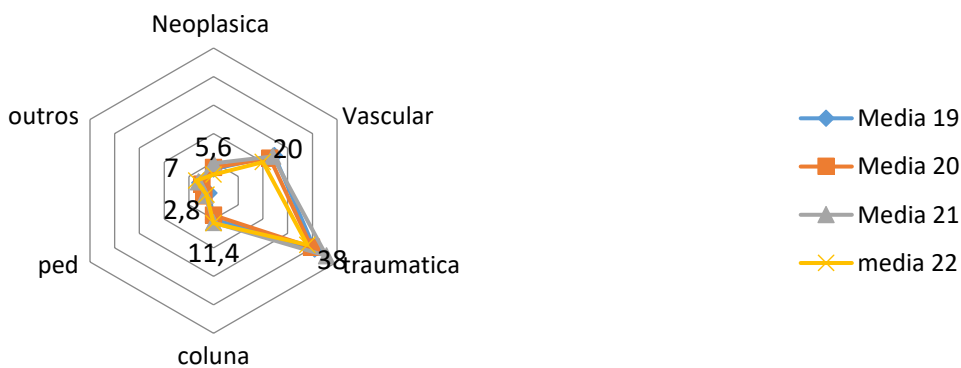
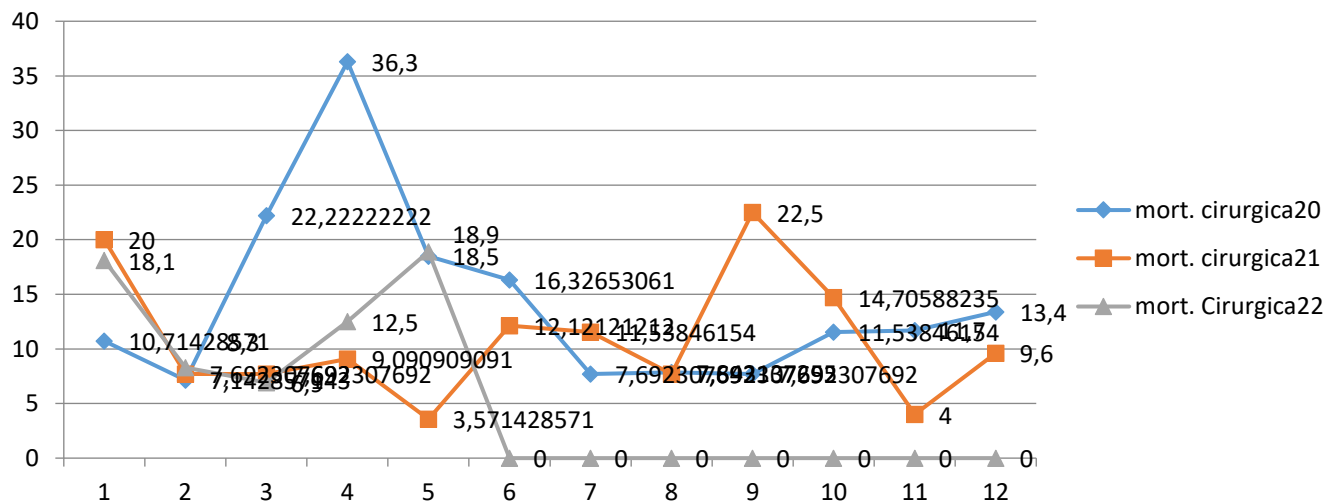

País	2019	2020	2021	2022	2023	2024	2025	2026	2027	2028	2029	2030	2031	2032	2033	2034	2035	2036	2037	2038	2039	2040	
Brasil	100	100	100	100	100	100	100	100	100	100	100	100	100	100	100	100	100	100	100	100	100	100	100

País	2019	2020	2021	2022	2023	2024	2025	2026	2027	2028	2029	2030	2031	2032	2033	2034	2035	2036	2037	2038	2039	2040	
Brasil	100	100	100	100	100	100	100	100	100	100	100	100	100	100	100	100	100	100	100	100	100	100	100

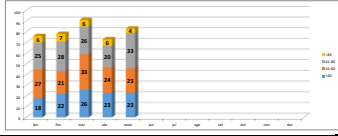
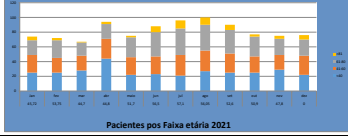
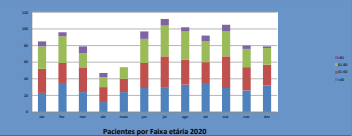

País	2019	2020	2021	2022	2023	2024	2025	2026	2027	2028	2029	2030	2031	2032	2033	2034	2035	2036	2037	2038	2039	2040	
Brasil	100	100	100	100	100	100	100	100	100	100	100	100	100	100	100	100	100	100	100	100	100	100	100

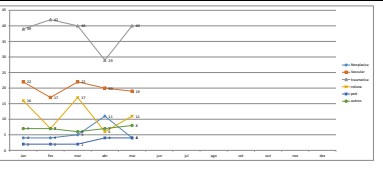
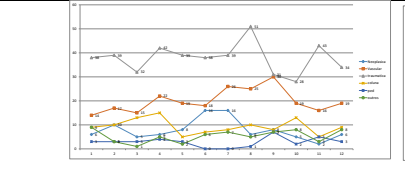
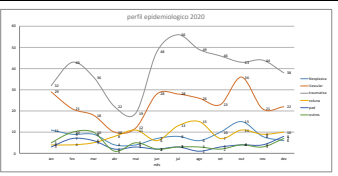
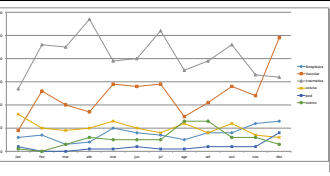

País	2019	2020	2021	2022	2023	2024	2025	2026	2027	2028	2029	2030	2031	2032	2033	2034	2035	2036	2037	2038	2039	2040	
Brasil	100	100	100	100	100	100	100	100	100	100	100	100	100	100	100	100	100	100	100	100	100	100	100

País	2019	2020	2021	2022	2023	2024	2025	2026	2027	2028	2029	2030	2031	2032	2033	2034	2035	2036	2037	2038	2039	2040	
Brasil	100	100	100	100	100	100	100	100	100	100	100	100	100	100	100	100	100	100	100	100	100	100	100

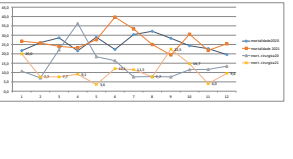
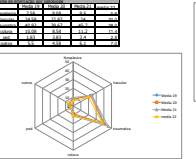
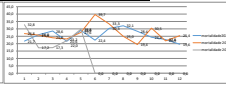
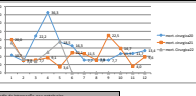

País	2019	2020	2021	2022	2023	2024	2025	2026	2027	2028	2029	2030	2031	2032	2033	2034	2035	2036	2037	2038	2039	2040	
Brasil	100	100	100	100	100	100	100	100	100	100	100	100	100	100	100	100	100	100	100	100	100	100	100

